Projektnummer:

Bauzeitenplan
BKBW-347_BZP_BT 4_Vorentwurf
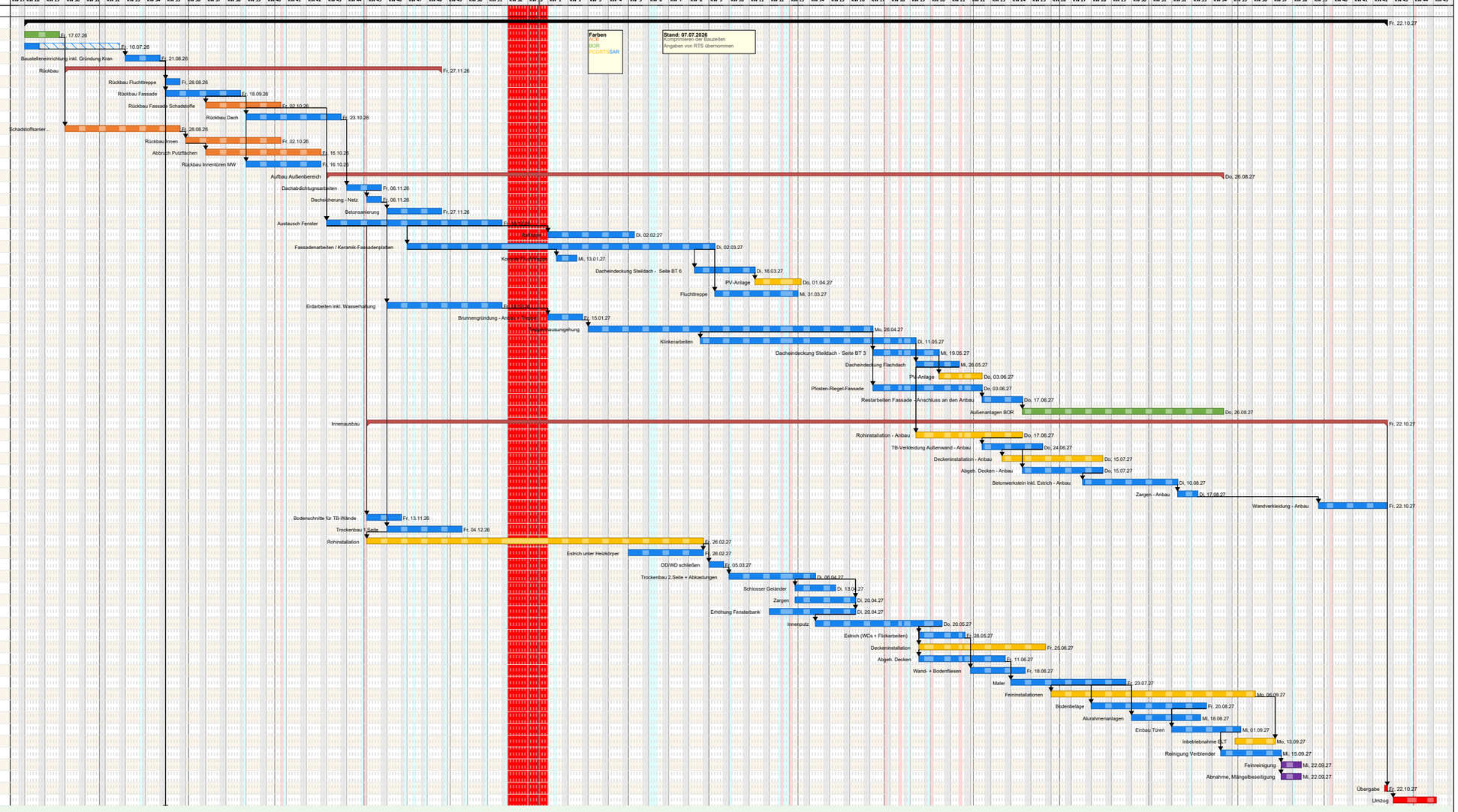
Pos	Vorgang	Dauer	Start	Ende	Unternehmer
1	Bauteil 4	325at	Mo, 06.07.26	Fr, 22.10.27	
1.1	Klassenräume leerziehen	10at	Mo, 06.07.26	Fr, 17.07.26	BOR
1.2	Kampfmittelsondierung	5at	Mo, 06.07.26	Fr, 10.07.26	
1.3	Baustelleneinrichtung inkl. Gründung Kran	10at	Mo, 10.08.26	Fr, 21.08.26	ARN
1.4	Rückbau	95at	Mo, 20.07.26	Fr, 27.11.26	
1.4.1	Rückbau Fluchttreppe	5at	Mo, 24.08.26	Fr, 28.08.26	ARN
1.4.2	Rückbau Fassade	20at	Mo, 24.08.26	Fr, 18.09.26	ARN
1.4.3	Rückbau Fassade Schadstoffe	20at	Mo, 07.09.26	Fr, 02.10.26	A+B
1.4.4	Rückbau Dach	25at	Mo, 21.09.26	Fr, 23.10.26	Dachdecker
1.4.5	Schadstoffsanierung Innen	30at	Mo, 20.07.26	Fr, 28.08.26	A+B
1.4.6	Rückbau Innen	25at	Mo, 31.08.26	Fr, 02.10.26	A+B
1.4.7	Abbruch Putzflächen	30at	Mo, 07.09.26	Fr, 16.10.26	A+B
1.4.8	Rückbau Innentüren MW	20at	Mo, 21.09.26	Fr, 16.10.26	ARN
1.5	Aufbau Außenbereich	209at	Mo, 19.10.26	Do, 26.08.27	
1.5.1	Dachabdichtugnsarbeiten	10at	Mo, 26.10.26	Fr, 06.11.26	Dachdecker
1.5.2	Dachsicherung - Netz	5at	Mo, 02.11.26	Fr, 06.11.26	Dachdecker
1.4.9	Betonsanierung	15at	Mo, 09.11.26	Fr, 27.11.26	ARN
1.5.3	Austausch Fenster	45at	Mo, 19.10.26	Fr, 18.12.26	Metallbau
1.5.4	Raffstore	22at	Mo, 04.01.27	Di, 02.02.27	Raffstore
1.5.5	Fassadenarbeiten / Keramik-Fassadenplatten	67at	Mo, 16.11.26	Di, 02.03.27	Fassadenbauer
1.5.6	Konsole Fluchttreppe	5at	Do, 07.01.27	Mi, 13.01.27	Schlosser
1.5.7	Dacheindeckung Steildach - Seite BT 6	15at	Mi, 24.02.27	Di, 16.03.27	Dachdecker
1.5.8	PV-Anlage	10at	Mi, 17.03.27	Do, 01.04.27	
1.5.9	Fluchttreppe	19at	Mi, 03.03.27	Mi, 31.03.27	Schlosser
1.5.10	Erdarbeiten inkl. Wasserhaltung	30at	Mo, 09.11.26	Fr, 18.12.26	Rohbau
1.5.11	Brunnengründung - Anbau + Treppe	10at	Mo, 04.01.27	Fr, 15.01.27	Rohbau
1.5.12	Treppenhausumgehung	69at	Mo, 18.01.27	Mo, 26.04.27	Rohbau
1.5.13	Klinkerarbeiten	50at	Fr, 26.02.27	Di, 11.05.27	Rohbau
1.5.14	Dacheindeckung Steildach - Seite BT 3	15at	Di, 27.04.27	Mi, 19.05.27	
1.5.15	Dacheindeckung Flachdach	10at	Mi, 12.05.27	Mi, 26.05.27	Dachdecker
1.5.16	PV-Anlage	10at	Do, 20.05.27	Do, 03.06.27	
1.5.17	Pfosten-Riegel-Fassade	25at	Di, 27.04.27	Do, 03.06.27	Metallbau
1.5.18	Restarbeiten Fassade - Anschluss an den Anbau	10at	Fr, 04.06.27	Do, 17.06.27	
1.5.19	Außenanlagen BOR	50at	Fr, 18.06.27	Do, 26.08.27	Freianlagenbauer
1.6	Innenausbau	240at	Mo, 02.11.26	Fr, 22.10.27	
1.6.1	Rohinstallation - Anbau	25at	Mi, 12.05.27	Do, 17.06.27	
1.6.2	TB-Verkleidung Außenwand - Anbau	15at	Fr, 04.06.27	Do, 24.06.27	Trockenbau
1.6.3	Deckeninstallation - Anbau	25at	Fr, 11.06.27	Do, 15.07.27	ELT
1.6.4	Abgeh. Decken - Anbau	20at	Fr, 18.06.27	Do, 15.07.27	Trockenbau
1.6.5	Betonwerkstein inkl. Estrich - Anbau	23at	Fr, 09.07.27	Di, 10.08.27	Betonwerkstein
1.6.6	Zargen - Anbau	5at	Mi, 11.08.27	Di, 17.08.27	Türen/Zargen
1.6.7	Wandverkleidung - Anbau	18at	Mi, 29.09.27	Fr, 22.10.27	Tischler
1.6.8	Bodenschnitte für TB-Wände	10at	Mo, 02.11.26	Fr, 13.11.26	Trockenbau
1.6.9	Trockenbau 1.Seite	20at	Mo, 09.11.26	Fr, 04.12.26	Trockenbau
1.6.10	Rohinstallation	75at	Mo, 02.11.26	Fr, 26.02.27	HLS/ELT
1.6.11	Estrich unter Heizkörper	20at	Mo, 01.02.27	Fr, 26.02.27	Bodenleger
1.6.12	DD/WD schließen	5at	Mo, 01.03.27	Fr, 05.03.27	ELT/HLS
1.6.13	Trockenbau 2.Seite + Abkastungen	20at	Mo, 08.03.27	Di, 06.04.27	Trockenbau
1.6.14	Schlosser Geländer	10at	Mi, 31.03.27	Di, 13.04.27	Schlosser
1.6.15	Zargen	15at	Mi, 31.03.27	Di, 20.04.27	Türenbauer
1.6.16	Erhöhung Fensterbank	20at	Mo, 22.03.27	Di, 20.04.27	Betonwerkstein
1.6.17	Innenputz	30at	Mi, 07.04.27	Do, 20.05.27	Putz
1.6.18	Estrich (WCs + Flickarbeiten)	10at	Do, 13.05.27	Fr, 28.05.27	Bodenleger
1.6.19	Deckeninstallation	30at	Do, 13.05.27	Fr, 25.06.27	ELT
1.6.20	Abgeh. Decken	20at	Do, 13.05.27	Fr, 11.06.27	Trockenbau
1.6.21	Wand- + Bodenfliesen	15at	Mo, 31.05.27	Fr, 18.06.27	Fliesenleger
1.6.22	Maler	30at	Mo, 14.06.27	Fr, 23.07.27	Maler
1.6.23	Feininstallationen	51at	Mo, 28.06.27	Mo, 06.09.27	ELT/HLS
1.6.24	Bodenbeläge	30at	Mo, 12.07.27	Fr, 20.08.27	Bodenleger
1.6.25	Alurahmenanlagen	18at	Mo, 26.07.27	Mi, 18.08.27	Metallbau
1.6.26	Einbau Türen	18at	Mo, 09.08.27	Mi, 01.09.27	Türen/Zargen
1.6.27	Inbetriebnahme ELT	10at	Di, 31.08.27	Mo, 13.09.27	ELT
1.6.28	Reinigung Verblender	15at	Do, 26.08.27	Mi, 15.09.27	
2	Feinreinigung	5at	Do, 16.09.27	Mi, 22.09.27	
3	Abnahme, Mängelbeseitigung	5at	Do, 16.09.27	Mi, 22.09.27	
4	Übergabe	1at	Fr, 22.10.27	Fr, 22.10.27	
5	Umzug	10at	Mo, 25.10.27	Mo, 08.11.27